



日本語 102 2月3日 (木)

Kinship Terms

～は ... が Predicate

あたらしいかんじ

- 校
- 学学校
- 高高校
- 毎
- 日毎日
- 語
- 日日本語
- 中中国語
- 外外国語
- 文
- 文文学
- 帰帰る
- 入入る
- 入入り口・入口

- こう
- がっこう
- こうこう
- まい
- まいにち
- ご
- にほんご
- ちゅうごくご
- がいこくご
- ぶん
- ぶんがく
- かえ(る)
- はい(る)
- いりぐち

校 文
毎 帰
語 入



Aは Bが Predicate

- B = sub-category of A
- The sentence is about A
 - シアトルは、さかなが おいしいです。
“Speaking of Seattle, fish is tasty there/you can eat tasty fish there.”
... this sentence is about Seattle
cf. シアトルのさかなは おいしいです。
“Fish in Seattle is tasty.”
... this sentence is about fish (in Seattle)”

AはBが Predicate

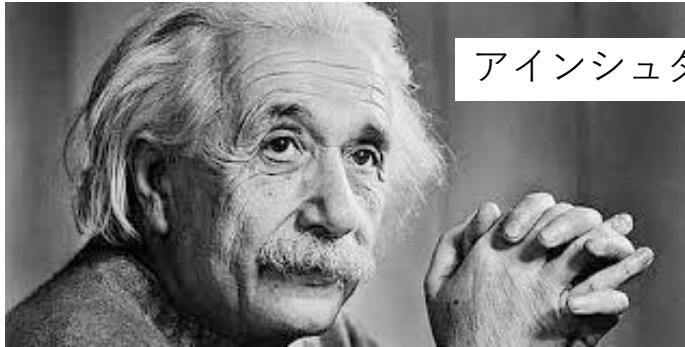

アインシュタインさん

アインシュタインさんは、あたまが
いいです。

あらがきさん

まつもとさん



なかむらさんと、うたださん

なかむらさんは、せが高いですが、
うたださんは、せがひくいです。

あらがきさんは、かみがながいです
が、まつもとさんは、みじかいです。



しのはら

Long and thin: ほそながい



わたなべ

Round: まるい



ルフィ



ルー



えり



むかい

山本さん

よこかわ



Nose: はな



しのはらさんは、かおがほそながいです。 ルフィさんは、めがおおきいです。



わたなべさんは、かおがまるいです。 ルーさんは、めがちいさいです。

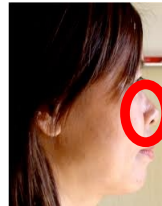

えりさんは、かみがみじかいです。 やまもとさんは、はながひくいです。

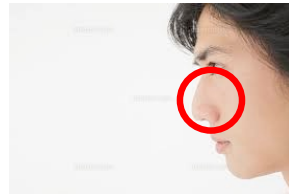

むかいさんは、あしがみじかいです。 よこかわさんは、はなが高いです。

Aは Bが Predicate

- Speaking of Tokyo, its apartments are expensive.
- Speaking of Japan, its convenience stores are very convenient.
- Speaking of UW, its students are all bright.
- 東京は、アパートが 高いです。
- 日本は コンビニが べんりです
- ワシントン大学は、学生がみんな、あたまがいいです。

かぞく

Mother

はは

おかあさん

Father

ちち

おとうさん

Older brother

あに

おにいさん

Older sister

あね

おねえさん

Younger bro

おとうと

おとうとさん

Younger sis

いもうと

いもうとさん

Grandmother

そぼ

おばあさん

Grandfather

そふ

おじいさん



Extra:

Husband: しゅじん(not しゅうじん) or おっと/ごしゅじん
(some may call うちのひと)

Wife: かない or つま / おくさん

(some may call うちのかみさん or うちのやつ)

In-laws: ぎりの_____

My family

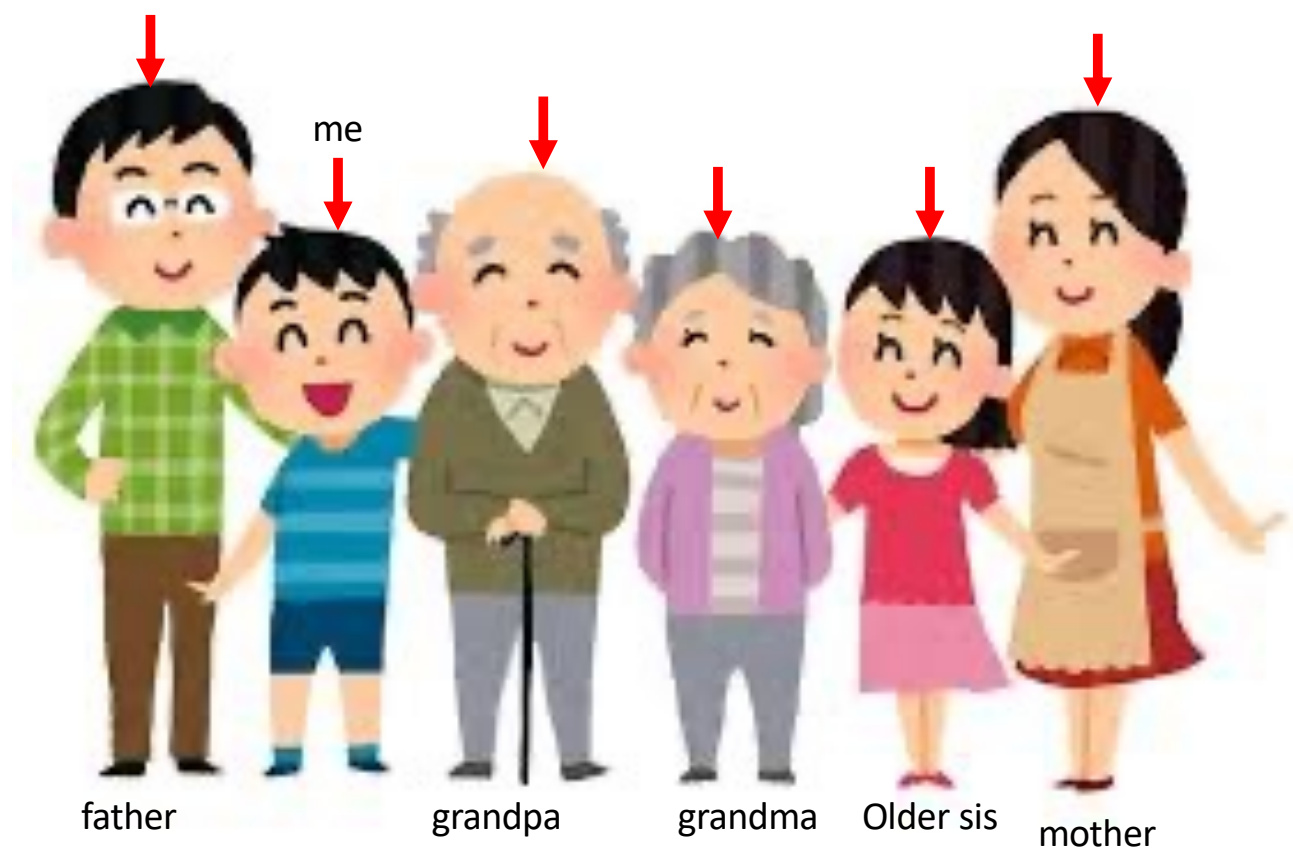

ちち
そふ
そぼ
あね
はは

Takeshi's family



おとうさん

おかあさん

おねえさん

おじいさん

My siblings (きょうだい)

Older brother

me

Younger brother

Older sister



younger sister

あに

おとうと

あね

いもうと

Takeshi's siblings (ごきょうだい)



おにいさん

おねえさん

いもうと



Today's quiz

- Go to Canvas: Japan 102A > Quizzes > Quiz 7
- <https://canvas.uw.edu/courses/1516759/assignments/6895338>