

日本語112 2月28日(木)



NEGATIVE REQUEST: “PLEASE DO NOT ~”

PARTICLE が
新しいかんじ

小テスト

What do you like to do?

なにをするのが好きですか？

ごはんを作るのが好きです。
せんたくをするのが好きです。
かいものをするのが好きです。
母と出かけるのが好きです。
くるまをうんてんするのが好きです。



母です。

What do you dislike to do?

なにをする
のがすきら
いですか？

さらをあらうのがきらいです。
ゴミをすてるのがきらいです。
へたなうたをきくのが大きらい
です。



What is X good at doing?

なにをする
のがじょう
ずですか？

おかもとさんは、えをかくのが
じょうずです。



えをかきます

おかもと

ひらのさんは、スノボをするの
がじょうずです。



ひらの

スノボをします

まえださんは、ギターをひくの
がじょうずです。



まえだ

ギターをひきます

テスト

Turn off your phone,
tablet, or laptop and
put it away from your
desk.



Please remain seated



Time Remaining

00:00

Remain Seated, please.

じかんです！

おつかれさま



新しいかんじ

車 くるま／しゃ

車

思

電車 でんしゃ

休む／み やす(む)/(み)

休

次

言う い(う)

読む よ(む)

言

何

思う おも(う)

次 つぎ

何 なに／なん

読

Japanese quotation marks

くる。『「あした、9時半にくる。」』といいまし
た。

What actually said may be...



あしたは、9時半にね。

あした、9時半に
きま～す。



あしたは、9時半にく
るぜ。

「あした、9時半に
きました。」

Polite Request

～てください

- Please make dinner
 - ばんごはんを作ってください。
- Please wash the jeans
 - このジーンズをあらってください。
- Please cut this cake (ケーキ)
 - このケーキをきってください。
- Please do laundry
 - せんたくをしてください。
- Please clean your room
 - へやをそうじしてください。

Polite Request

Please do not ~:

～ない+で+ください

- Please do not sing songs.
 - うたをうたう＞
 - うたをうたわない てください。
- Please do not call at night.
 - よるでんわをする＞
 - よるでんわをしない てください。
- Please do not stare at me.
 - じろじろみる＞
 - じろじろみない てください。
- Please do not be late.
 - おそくなる＞
 - おそくならない てください。

日本語でいってください。

Course Packet p. 65



遊泳禁止



日本語でいってください。



ここで、すわらないでください。



いそがないでください。



ごみをすてないでください。



日本語でいってください。



遊泳禁止



およがないでく
ださい。

たばこをすわな
いください。

しゃしんをと
らないでくだ
さい。



日本語でいってください。



ここに、入らないでください。



アイドリングをしないでください。



電話をかけないでください。

マナーモードも、わすれないでね！



Question Word as “Subject”

Subject: actor of the action, thing which the sentence describes

Consider the following English sentences:

- Who went to the party?
- Who is driving a car?
- What is inside the box?
- Which student is in the classroom?
- Which computer is good?

In these sentences: “who”, “what”, “which student/computer” = question words

Also, these are the subject of the question sentence

Question Word as “Subject”

Japanese translation:

- Who went to the party?

 - **だれが**、パーティーに行きましたか？
- Who is driving a car?
 - **だれが**、くるまをまをうんてんしていますか？
- What is inside the box?
 - **何が**、はこの中にありますか・入っていますか？
- Which student is in the classroom?
 - **どの学生が**、きょうしつにいますか？
- Which computer is good?
 - **どのコンピューターが**いいですか？

Question Word as “Subject”

- だれ~~が~~、パーティーに行きましたか？
- だれ~~が~~、くるまをまをうんてんしていますか？
- 何~~が~~、はこの中にありますか・入っていますか？
- どの学生~~が~~、きょうしつにいますか？
- どのコンピューター~~が~~いいですか？

When the subject is a question word, the particle は cannot be used.

- だれ~~は~~、パーティーに行きましたか？
- だれ~~は~~、くるまをうんてんしていますか？
- 何~~は~~、はこのなかにありますか・入っていますか？
- どの学生~~は~~、きょうしつにいますか？
- どのコンピューター~~は~~いいですか？

日本語で言ってください。



What's inside?

中に、**なに**があるかなあ。



What's inside?

中に、**なに**があるかなあ。



Which is good?

どっちが いいかなあ。

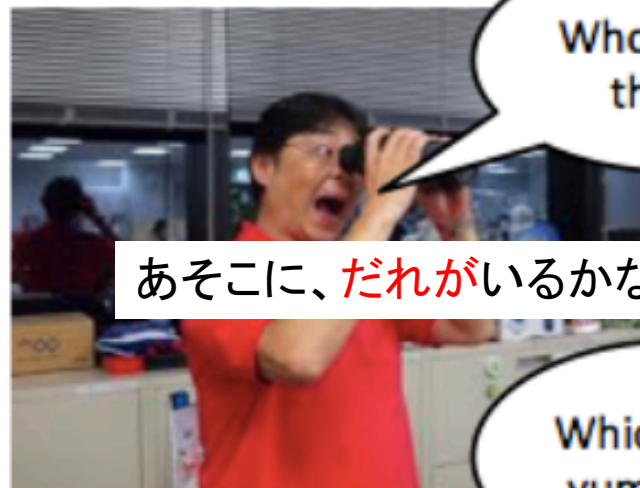

Who is over there?

あそこに、**だれ**がいるかなあ。



Who is inside?

中に、**だれ**がいるかなあ。

Use the short form
+かなあ "I wonder
..."



Which is the yummiest?

どれが おいしいかなあ。