



日本語 1 3 4 7月25日
(月曜日)

Kinship Terms
Counting People



この学生は、今
なにをしていますか？

今、べんきょうしています。

2



じゃあ、この学生は？

3

- ➡ 今、ねています。
- ➡ “you may not sleep during class.”
- ➡ クラスで、ねてはだめですね。



4

この二人は？

今、クラスメートとはな
していません。



この先生は、なに
をしていますか？

- 今、コピーをとっています。
- “you may not play with the copy machine...”
- コピーきで、あそんでは、いけませんよ。



どんなかっこうをしていますか？



コートを(きています)。

ぼうしを(かぶっていません)。

ブーツを(はいています)。

ショルダーバッグを
(もっています)。

マフラーを(して/まいています)。

どんなかっこうをしていますか。



- ➡ ぼうしを(かぶっていません)。
- ➡ Tシャツを(きています)。
- ➡ 黒いジーンズとサンダルを(はいています)。
- ➡ めがねを(かけています)。
- ➡ とけいを(しています)。

どんなかっこうをしていますか？



ワンピースを(きています)。

ぼうしを(かぶっていません)。

ハイヒールを(はいています)。

ハンドバッグを(もっています)。

日本語でいってください。



- ▶ Do you know this person?
 - ▶ このひとをしっていますか？
- ▶ What is he wearing?
 - ▶ なにをきていますか？
- ▶ Where does he live?
 - ▶ どこにすんでいますか？
- ▶ He is a bit fat, isn't he?
 - ▶ ちょっとふとっていますね。

~ている :

▶ いる・ある

▶ ~~×~~ いている

▶ ~~×~~ このへやに、ねこが いています。

▶ このへやに、ねこが います。

▶ ~~×~~ あっている

▶ ~~×~~ ここに、くるまが あっています。

▶ ここに、くるまが あります。



~ている : One last thing

- How to respond in Japanese if the answer is "No" ...



No

ひるごは
ん、食べま
したか？

~ている : One last thing

▶ If you say,



いいえ、食
べません。

えっ？

▶ Because you just stated “I (habitually) do NOT eat lunch.”

Simple present tense
= will not happen (i.e.
as a habit, she does
not eat lunch.)

~ている : One last thing

▶ If you say,

いいえ、食
べませんでした。
した。



えっ？

▶ Because you just stated “I did NOT eat lunch (and skipped it).”

Simple past tense =
completed (and no
more changes)

~ている : One last thing

▶ Instead...

いいえ、まだ
食べていませ
ん。

そう？（ラッ
キー！）
じゃ、いつ
しよに食べま
せんか？



This means
“I have not
eaten yet
(and I plan
to eat
lunch).”

ていない = has not happened yet but might happen

「いいえ」でこたえてください。

- ▶ しゅくだい、やりましたか？
 - ▶ いいえ、まだ、やっていません。
 - ▶ * やりませんでした。
- ▶ 10時のでんしゃ、きましたか？
 - ▶ いいえ、まだ、きていません。* きませんでした。
- ▶ 先生に、ききましたか？
 - ▶ いいえ、きいていません。* ききませんでした。
- ▶ けっこんしていますか？
 - ▶ いいえ、けっこんしていません。* けっこんしません（でした）。
- ▶ くるまをもっていますか？
 - ▶ いいえ、まだ、もっていません。* もちませんでした。



知っていますか？

- はい、
 - 知っています。
- いいえ、
 - しりません。

どんな人ですか？ Describe their physical characteristics.



しのはら



わたなべ



ルフィ



ロー



えり



むかい

山本 (やまもと) さん

よこかわ

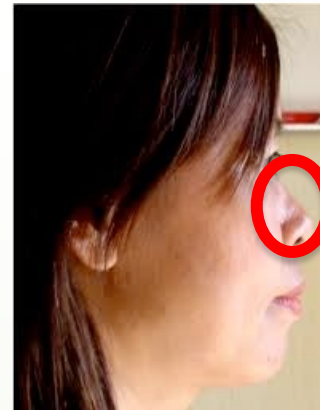



しのはらさんは、

かおが（ほそ）ながいです。



わたなべさんは、

かおがまるいです。



えりさんは、

かみがみじかいです。



むかいさんは、

あしがみじかいです。



ルフィさんは、

めが大きいです。

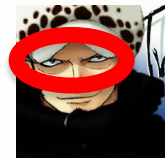

ローさんは、

めが小さいです。

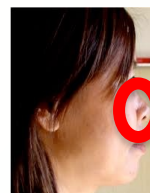

やまもとさんは、

はながひくいです。

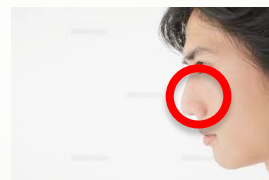

よこかわさんは、

はなが高いです。

Aは Bが Predicate

▶ B = sub-category of A

▶ The sentence is about A

▶ シアトルは、さかなが おいしいです。

“Speaking of Seattle, fish is tasty there/you can eat tasty fish there.”

... this sentence is about Seattle

Cf. シアトルのさかなは おいしいです。

“Fish in Seattle is tasty.”

... this sentence is about fish (in Seattle)”

Aは Bが Predicate

- ▶ Speaking of Tokyo, its apartments are expensive.
 - ▶ 東京は、アパートが 高いです。
- ▶ Speaking of Japan, its convenience stores are very convenient.
 - ▶ 日本は コンビニが べんりです。
- ▶ Speaking of UW, its students are all bright.
 - ▶ ワシントン大学は、学生がみんな、あたまが いいです。



かぞく

- In-group vs. Out-group

The Simpsons



Patty



Selma



Marge



Homer



Bart

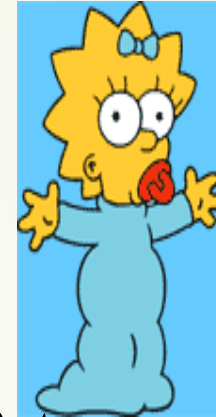

Maggie



Lisa



Abe

The Simpsons

ぼくの、

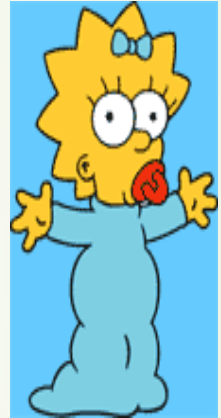
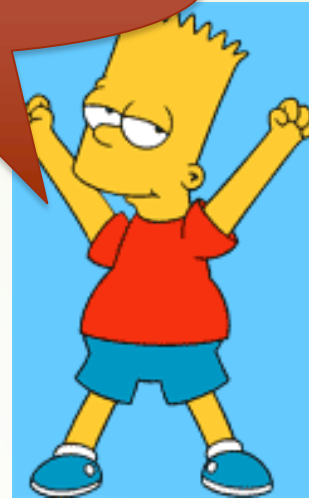

おば



ちち

いもうと



そふ

はは



いもうと

The Simpsons



おばさん



おじいさん



バート君
の、、、

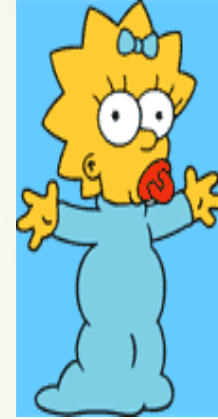
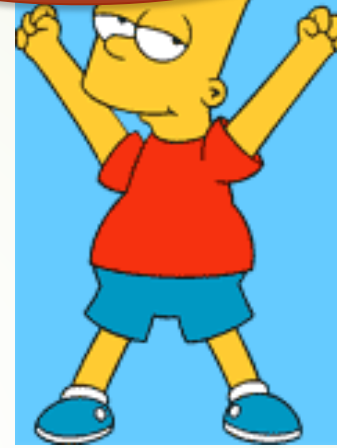

いもうとさん



おとうさん

おかあさん

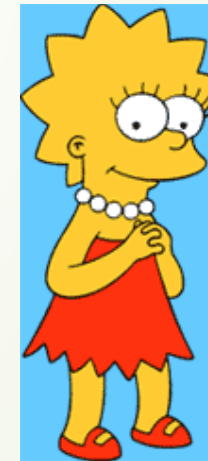

いもうとさん

The Simpsons



In-group:
Humble forms

Out-group:
Polite forms

The Simpsons

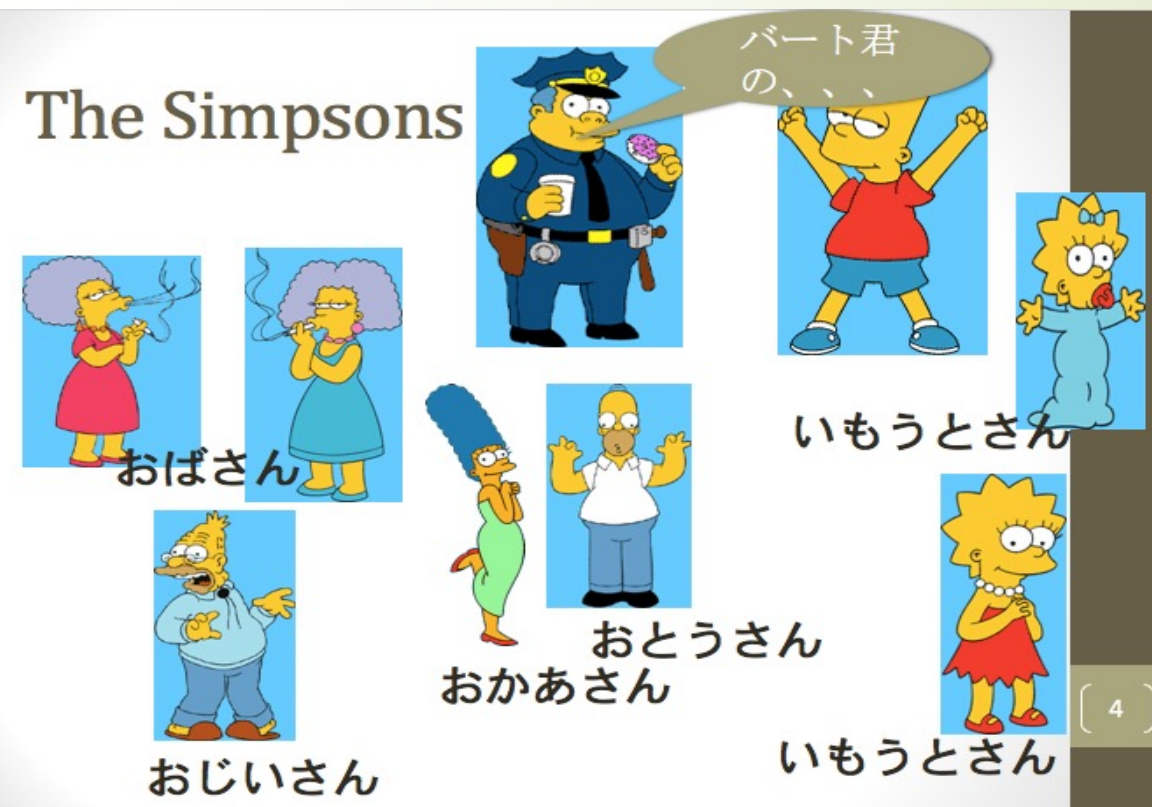

おじいさん



おばあさん



かぞく

やすこさんのかぞく

お父さん



お母さん



ごりょうしん



いもうとさん

おとうとさん

やすこさん

おにいさん

おねえさん

ごきょうだい

きょうだい

私のかぞく

そふ



そぼ



りょうしん



ちち

はは



いもうと

おとうと

わたし

あに

あね

かぞく

Mother	はは	おかあさん
Father	ちち	おとうさん
Older brother	あに	おにいさん
Older sister	あね	おねえさん
Younger bro	おとうと	おとうとさん
Younger sis	いもうと	いもうとさん
Grandmother	そぼ	おばあさん
Grandfather	そふ	おじいさん

Extra:

Husband: しゅじん(not しゅうじん) or おつ
と / ごしゅじん

(some may call うちのひと)

Wife: かない or つま / おくさん

(some may call うちのかみさん or うちのや
つ)

In-laws: ぎりの_____

ホーマーさんとマージさん



しゅじんです。
(おっとです。)



ホーマーさんとマージさん



かないです。
(つまです。)



マージさんとエイブさん



Extra: “Male/Female” Siblings

32

- ➡ 男のきょうだい
- ➡ 女のきょうだい

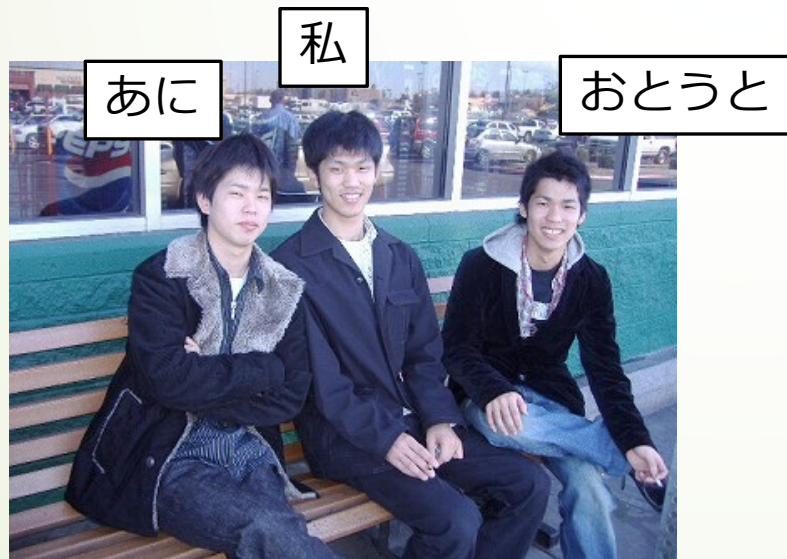

バートさんといもうとさん

女のきょうだ
いがいます。

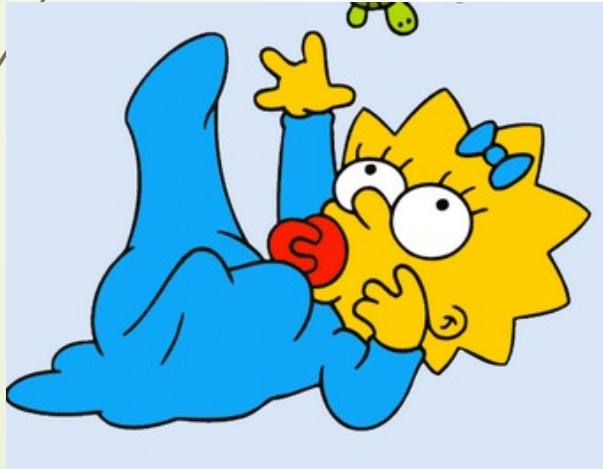

うちには、男の
きょうだいはい
ません。



Extra: Counter: ～ばんめ

- ▶ Used when counting things/people in order
 - ▶ 一ばんめのあに
 - ▶ “first (oldest) brother”
 - ▶ 二ばんめのいもうと
 - ▶ “second (oldest) younger sister”
- ▶ Also if you have 2 siblings,
 - ▶ 上の～／下の～
 - ▶ 上のあに
 - ▶ 下のあね

バートさんといもうとさん

マギーは二ば
んめのいもう
とです。

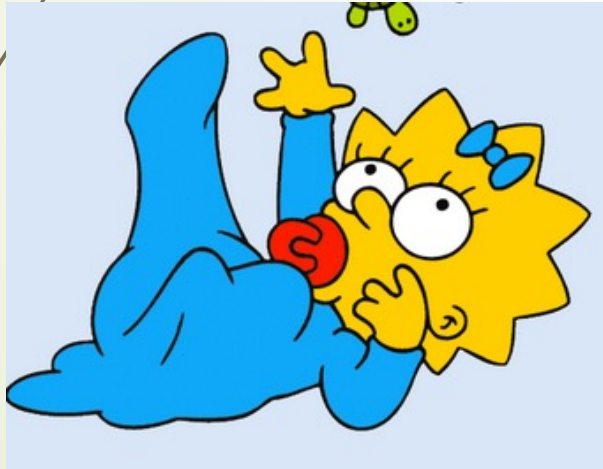

リサは、一ばん
めのいもうと
で、





かずみ

かずみくんは、一人っ子（ひとりっこ）です。

Counting People: ~にん(人)



ふたり

ひとり

ごにん

さんにん

よにん

? なんにん

じゅうにん



ろくにん



ななにん/
しちにん



はちにん



きゅうにん

Noun + Particle + counter

きょうだい “siblings”

やすこさんは、きょうだいが なんにん いますか。

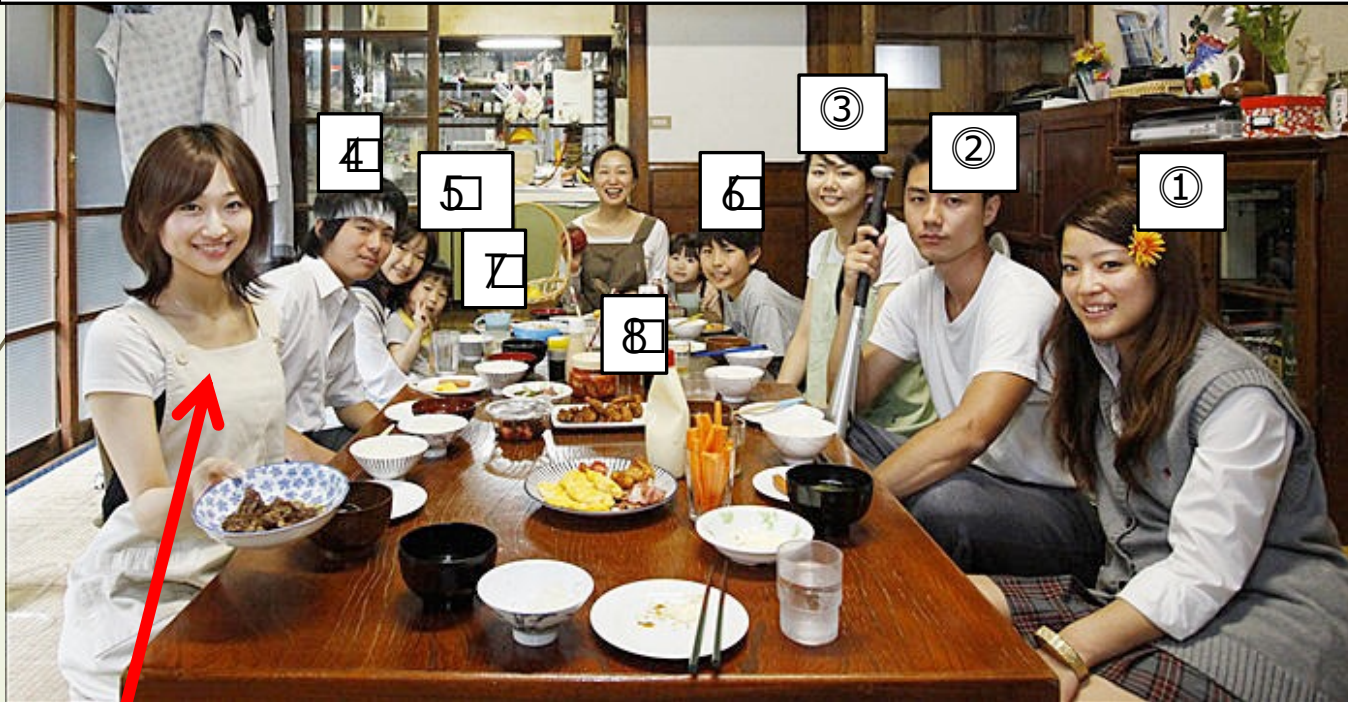

やすこ

はちにん います。

Noun + Particle + counter

やすこさんは、おにいさんが なんにん いますか。

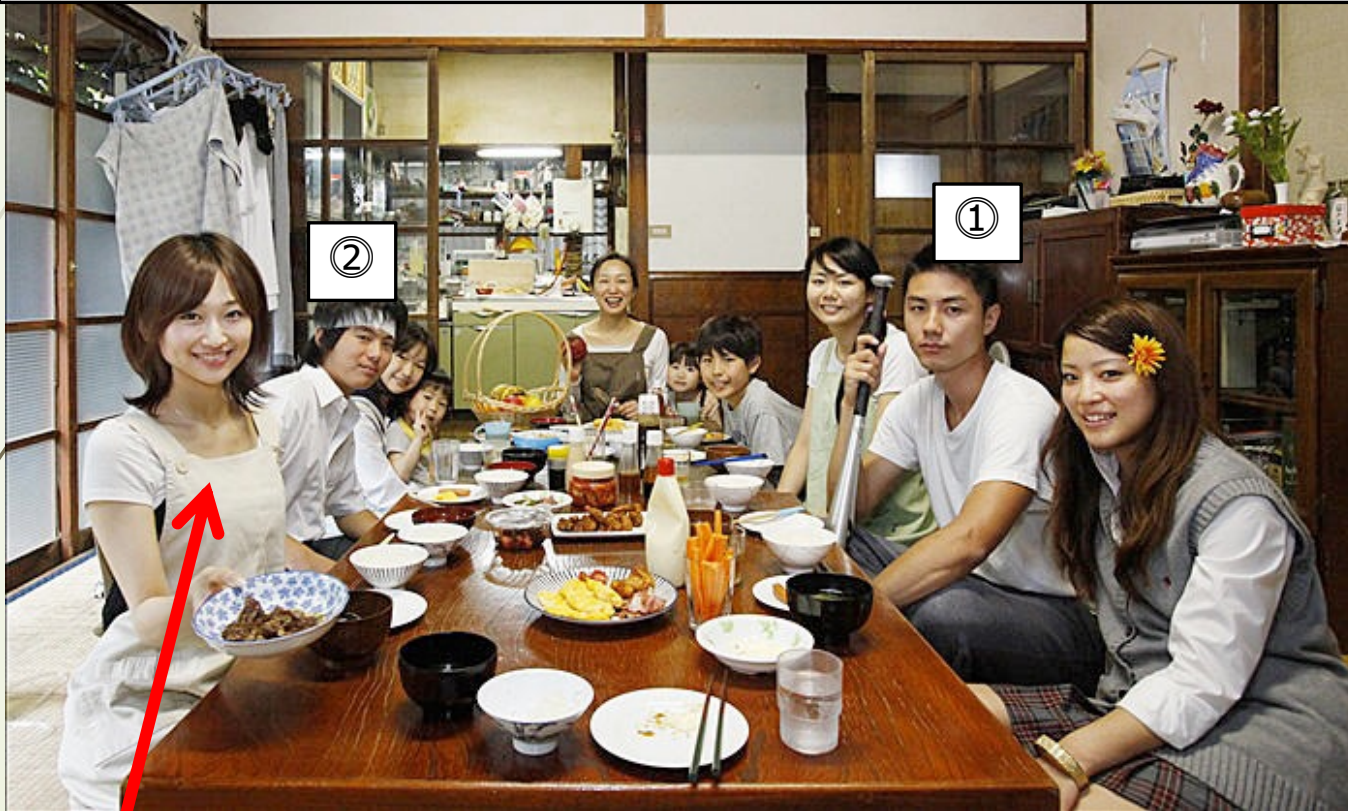

やすこ

ふたり います。

Noun + Particle + counter

やすこさんは、おねえさんが なんにん いますか。



やすこ

ひとり います。

Noun + Particle + counter

やすこさんは、いもうとさんが なんにん いますか。

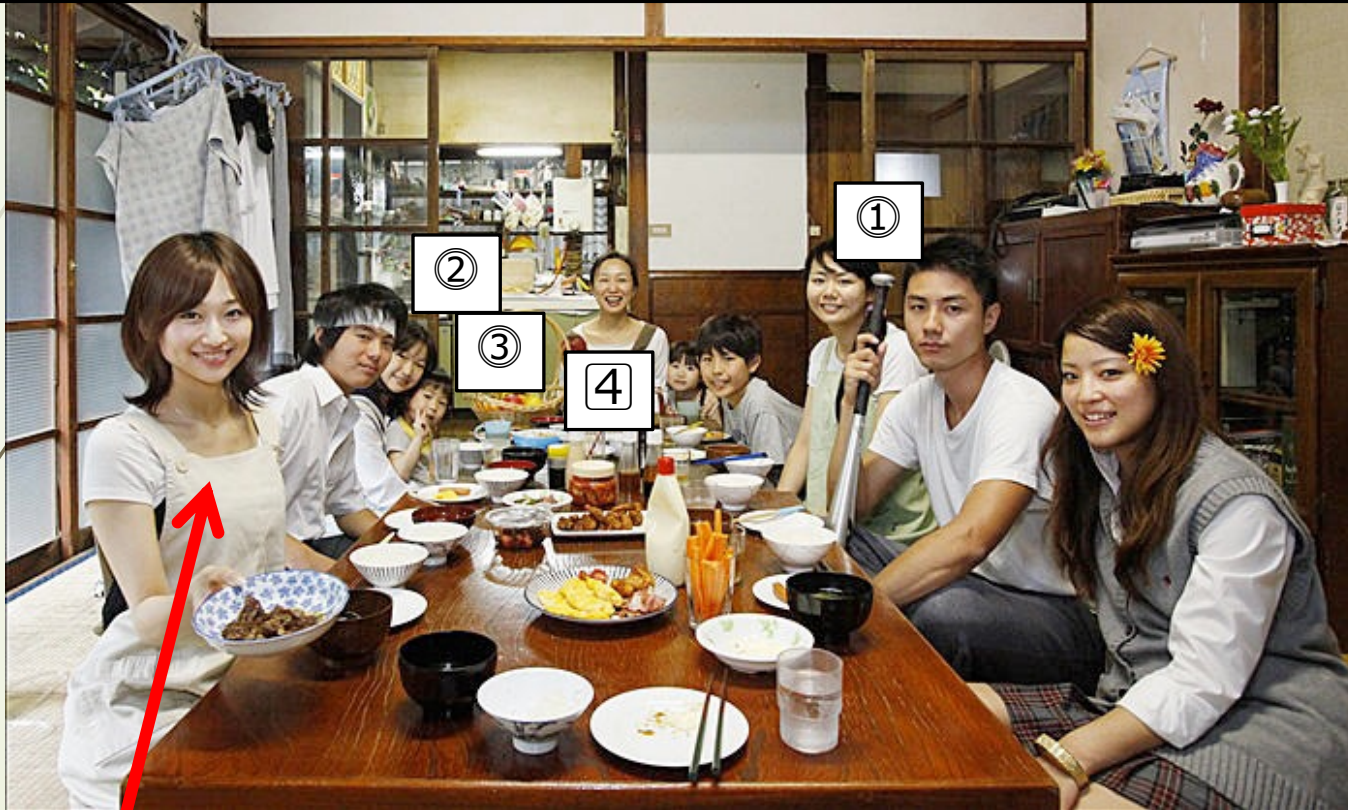

やすこ

よにん います。

Noun + Particle + counter

やすこさんは、おとうとさんが なんにん いますか。



やすこ

ひとり います。

Noun + Particle + counter

やすこさんは、おねえさんが一人と、おにいさんが二人と、いもうとさんが四人と、おとうとさんが一人います。



あたらしいかんじ

- 父
- お父さん
- 母
- お母さん
- 毎
- 毎日
- 文
- 文学
- 帰る
- 入る
- 入り口
- ちち
- (お)とう(さん)
- はは
- (お)かあ(さん)
- まい
- まいにち
- ぶん
- ぶんがく
- かえ(る)
- はい(る)
- い(り)ぐち

父

母

帰

毎

入

文

よんでください

